



“모두의 건강을 생각하는 종합 식자재 유통 전문기업 주식회사 비전유통”



About Us

Contents

“모두의 건강을 생각하는

종합 식자재 유통 전문기업 주식회사 비전유통”

2015년 설립 이후 식자재 직매입 시스템 구축, 효율적인 물류 시스템 구축을 통하여 식자재 유통, 전국 골프장, 프랜차이즈 등 호텔/리조트 식자재 공급사업, 간편식 공급사업을 수행하고 있는 식자재 종합 유통 기업입니다.

해외상품 직수입과 우수한 품질을 지니고 있는 양질의 기업을 발굴하여 자체 PB 상품을 약100여개 이상 운영 목표를 하고 있습니다.

또한 FF(Fresh Food) 제조 시설 설립을 통하여 더욱 신선하고 경쟁력 있는 간편식 공급을 목표로 하고 있습니다.

기업소개 (조직도, 연혁)

즉석식품 소개

PB 상품 소개

물류센터 소개



Company History

회사연혁



Business Area

각 분야의 전문성을 갖춘 조직구성
Business composition



자사센터 및 위탁 주요 FS 사업소

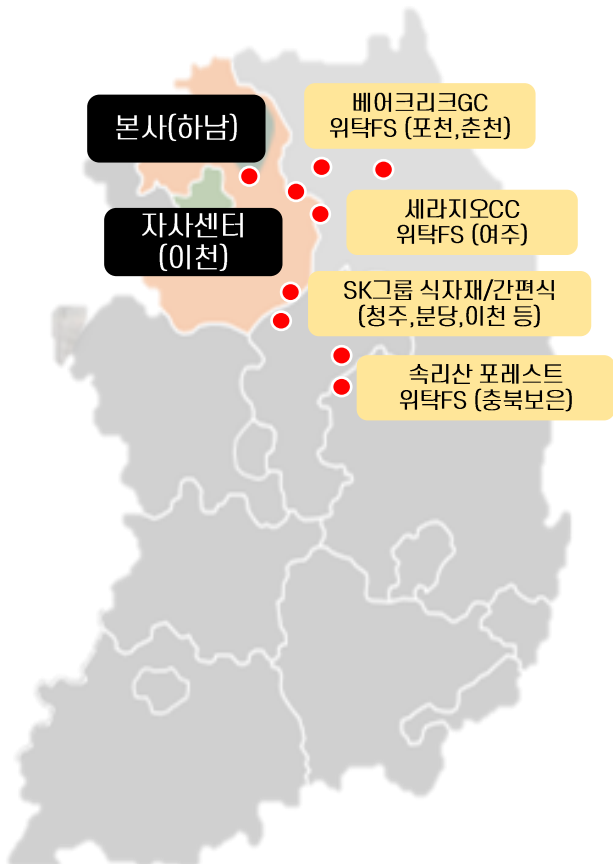

취급품목



간편식/즉석식품

고객 니즈에 맞춘 전용 간편식 개발/공급



케이터링 식자재 공급

가성비PB 상품 개발/공급 및 유명 NB 상품 공급



수입 수산/축산 직수입

신선 직수입을 통한 원가 경쟁력

Major clients

간편식/식자재 공급

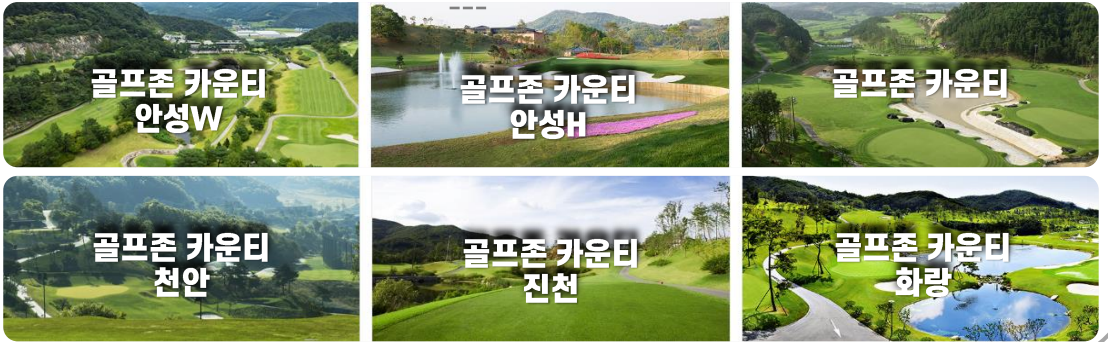

FS 위탁 사업



B2B 거래 업체



비전유통은 경쟁력있는 식자재 유통을 위해 많은 기업과 파트너십을 진행하고 있습니다.

즉석식품 소개



삼각김밥 / 줄김밥 / 도시락류

샐러드 / 샌드위치류

- 당일 생산, 당일 출고를 원칙으로 합니다
- 사업장 입고 시 잔여 소비기한 35시간 이상으로 신선하게 운영 가능합니다 (사업장별 입고 시간에 따라 변동될 수 있습니다.)

삼각김밥/줄김밥

* 전품목 리드타임 D-3 발주



※ 이미지가 없습니다.

햄참치 원형주먹밥(170g)

소비기한 : 제조+47시간 (당일소진권장)



※ 이미지가 없습니다.

깻잎 고추참치 삼각김밥(100g)

소비기한 : 제조+47시간 (당일소진권장)



※ 이미지가 없습니다.

고소한 참치마요 김밥(246g)

소비기한 : 제조+42시간 (당일소진권장)



※ 이미지가 없습니다.

뉴참치 김치김밥(227g)

소비기한 : 제조+48시간 (당일소진권장)



※ 이미지가 없습니다.

계란 데리마요 삼각김밥(105g)

소비기한 : 제조+47시간 (당일소진권장)



※ 이미지가 없습니다.

베이컨마요 삼각김밥(105g)

소비기한 : 제조+47시간 (당일소진권장)



※ 이미지가 없습니다.

베이컨 참치마요 김밥(204g)

소비기한 : 제조+42시간 (당일소진권장)



※ 이미지가 없습니다.

볼고기 전조비빔 김밥1935g

소비기한 : 제조+42시간 (당일소진권장)



※ 이미지가 없습니다.

참치마요 삼각김밥(105g)

소비기한 : 제조+47시간 (당일소진권장)



※ 이미지가 없습니다.

고추장 소고기 삼각김밥(95g)

소비기한 : 제조+47시간 (당일소진권장)



※ 이미지가 없습니다.

소불고기 김밥(194g)

소비기한 : 제조+48시간 (당일소진권장)



※ 이미지가 없습니다.

힘내용 김밥(232g)

소비기한 : 제조+42시간 (당일소진권장)

도시락/샌드위치/샐러드

* 전품목 리드타임 D-3 발주



※ 이미지컷입니다.

참치마요 햄말이(185g)

소비기한: 제조+42시간 (당일소진권장)



※ 이미지컷입니다.

불고기 비빔밥(276g)

소비기한: 제조+48시간 (당일소진권장)



※ 이미지컷입니다.

푸짐한제육&불고기도시락(390g)

소비기한: 제조+48시간 (당일소진권장)



※ 이미지컷입니다.

치즈소시지김밥&유부초밥(247g)

소비기한: 제조+42시간 (당일소진권장)



※ 이미지컷입니다.

치킨버거(170g)/새우버거(170g)/
불고기버거(140g)/우다치빅버거(190g)

소비기한: 제조+72시간 (당일소진권장)



※ 이미지컷입니다.

대만 샌드위치(70g)

카야/삼색/누텔라초코

소비기한: 제조+72시간 (당일소진권장)



※ 이미지컷입니다.



※ 이미지컷입니다.



※ 이미지컷입니다.



※ 이미지컷입니다.

폴드포크 샐러드(230g)/퀴노아 닭가슴살 샐러드(230g)/발사믹버섯(230g)/치킨텐더 샐러드(230g)

소비기한: 제조+72시간 (당일소진권장)

샌드위치

* 전품목 리드타임 D-3 발주



※ 이미지컷입니다.

단호박에그 샌드위치(318g)

소비기한 : 제조+72시간 (당일소진권장)



※ 이미지컷입니다.

당근라떼 샌드위치(283g)

소비기한 : 제조+72시간 (당일소진권장)



※ 이미지컷입니다.

폴드포크 샌드위치(268g)

소비기한 : 제조+72시간 (당일소진권장)



※ 이미지컷입니다.

닭가슴살 크랜베리 샌드위치(238g)

소비기한 : 제조+72시간 (당일소진권장)



※ 이미지컷입니다.

BLT샌드위치(303g)

소비기한 : 제조+72시간 (당일소진권장)



※ 이미지컷입니다.

해시브라운 샌드위치(305g)

소비기한 : 제조+72시간 (당일소진권장)



※ 이미지컷입니다.

크래미 샌드위치(298g)

소비기한 : 제조+72시간 (당일소진권장)



※ 이미지컷입니다.

에그마요 샌드위치(298g)

소비기한 : 제조+72시간 (당일소진권장)



※ 이미지컷입니다.

햄에그 샌드위치(303g)

소비기한 : 제조+72시간 (당일소진권장)



굿픽 더 많은 상품 보기



비전유통의 식자재 브랜드인 “굿픽”은
B2B / 업소용 / 급식용 식자재 PB 전문 브랜드로서
고객사에 공급하는 모든 식자재는 최고(Good)의
선택(Pick)만을 드리겠다는 의지를 담고 있습니다.

+ NB 상품



반찬류

오이지, 오복지, 간장고추지, 콩자반, 마늘쫄무침, 연근조림, 간장깻잎지 등
총 60종 반찬



일반가공

생선까스, 냉동감자, 순대, 치즈볼, 간쇼새우, 야채김말이, 볶음밥, 피자치즈
참치캔 등 총 35종 가공 상품



곡분가공

고춧가루(고운), 고춧가루(거친), 소면, 들기름, 고추맛기름 등
총 5종 곡분 가공

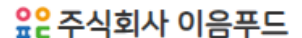



어묵류

굿픽 더 많은 상품 보기



사각어묵 1kg

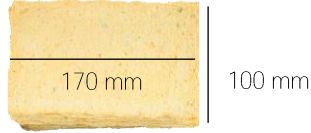

냉동보관

견적 NO. 1

규격	함량	입수량	소비기한
1kg (40g*25ea)	어묵 39.07%	20봉/box	제조일로부터 12개월

* 알러지 정보 : 밀, 대두, 쇠고기, 우유, 조개류(굴)

채어묵 1kg



10mm*160mm



냉동보관

견적 NO. 2

규격	함량	입수량	소비기한
1kg	어묵 50%	20봉/box	제조일로부터 12개월

* 알러지 정보 : 밀, 대두, 쇠고기, 우유, 조개류(굴) 함유

볼어묵 1kg



25~30 mm



냉동보관

견적 NO. 3

규격	함량	입수량	소비기한
1kg (10g*100ea)	어묵 39.07%	20봉/box	제조일로부터 12개월

* 알러지 정보 : 밀, 대두, 쇠고기, 우유, 조개류(굴) 함유

봉어묵 1kg

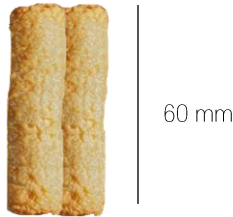

60 mm



냉동보관

견적 NO. 4

규격	함량	입수량	소비기한
1kg (32g*31ea)	어묵 39.07%	20봉/box	제조일로부터 12개월

* 알러지 정보 : 밀, 대두, 쇠고기, 우유, 조개류(굴) 함유

종합어묵 1kg

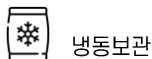

냉동보관

견적 NO. 5

규격	함량	입수량	소비기한
1kg	어묵 39.07%	20봉/box	제조일로부터 12개월

* 알러지 정보 : 밀, 대두, 쇠고기, 우유, 조개류(굴) 함유



어묵류 / 단무지 / 만두

굿픽 더 많은 상품 보기



[프리미엄] 사각꼬지어묵 800g



100 mm



냉동보관

견적 NO. 6

규격	함량	입수량	소비기한
800g (32g*25ea)	어묵 70%	13봉/box	제조일로부터 12개월

* 알러지 정보 : 밀, 대두, 쇠고기, 우유, 조개류(굴) 함유

[프리미엄] 고급사각어묵 800g



170 mm

100 mm



냉동보관

견적 NO. 7

규격	함량	입수량	소비기한
800g (32g*25ea)	어묵 70%	20봉/box	제조일로부터 12개월

* 알러지 정보 : 밀, 대두, 쇠고기, 우유, 조개류(굴) 함유

반달 단무지 2.5Kg



두께 4~5 mm



실온보관

견적 NO. 8

규격	함량	입수량	소비기한
2.5kg	고형량(1.4kg)	4팩/box	제조일로부터 3개월

* 알러지 정보 : 없음 *면세

슬림 단무지 2.5Kg



두께 1.2~1.5 mm



실온보관

견적 NO. 9

규격	함량	입수량	소비기한
2.5kg	고형량(1.5kg)	4팩/box	제조일로부터 3개월

* 알러지 정보 : 없음 *면세

촉촉한 물만두 1.35kg



25 mm

50 mm



냉동보관

견적 NO. 10

규격	함량	입수량	소비기한
1.35kg (9g*135ea)	밀가루 22.22% 돼지고기 13.2% 기계발골육(닭고기) 11.89%	6봉/box	제조일로부터 12개월

* 알러지 정보 : 밀, 대두, 쇠고기, 우유, 조개류(굴) 함유



육가공

굿픽 더 많은 상품 보기



순살돈까스 1kg

견적 NO. 11

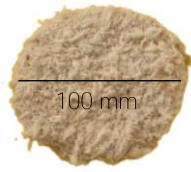

냉동보관

규격	함량	입수량	소비기한
1kg (100g*10ea)	돼지고기 (뒷다리) 51%	10봉/box	제조일로부터 9개월

* 알러지 정보 : 돈육, 계란, 치즈, 고구마, 대두, 견과류, 오징어, 닭고기

순살돈까스 1.3kg

견적 NO. 12



냉동보관

규격	함량	입수량	소비기한
1.3kg (130g*10ea)	돼지고기 (뒷다리) 51%	6봉/box	제조일로부터 9개월

* 알러지 정보 : 돈육, 계란, 치즈, 고구마, 대두, 견과류, 오징어, 닭고기

순살돈까스 1.5kg

견적 NO. 13



냉동보관

규격	함량	입수량	소비기한
1.5kg (150g*10ea)	돼지고기 (뒷다리) 51%	6봉/box	제조일로부터 9개월

* 알러지 정보 : 돈육, 계란, 치즈, 고구마, 대두, 견과류, 오징어, 닭고기

등심돈까스 1kg

견적 NO. 14

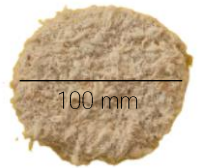

냉동보관

규격	함량	입수량	소비기한
1kg (100g*10ea)	등심 31% 뒷다리 21%	10봉/box	제조일로부터 9개월

* 알러지 정보 : 돈육, 계란, 치즈, 고구마, 대두, 견과류, 오징어, 닭고기

등심돈까스 1.3kg

견적 NO. 15

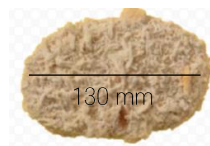

냉동보관

규격	함량	입수량	소비기한
1.3kg (130g*10ea)	등심 31% 뒷다리 21%	6봉/box	제조일로부터 9개월

* 알러지 정보 : 돈육, 계란, 치즈, 고구마, 대두, 견과류, 오징어, 닭고기



육가공

굿픽 더 많은 상품 보기



등심돈까스 1.5kg

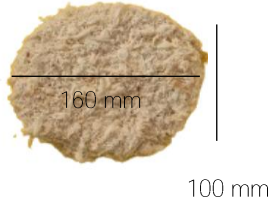

냉동보관

견적 NO. 16

규격	함량	입수량	소비기한
1.5kg (150g*10ea)	등심 31% 뒷다리 21%	6봉/box	제조일로부터 9개월

* 알러지 정보 : 돈육, 계란, 치즈, 고구마, 대두, 견과류, 오징어, 닭고기

치킨까스 1kg

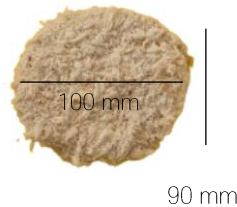

냉동보관

견적 NO. 17

규격	함량	입수량	소비기한
1kg (100g*10ea)	닭고기 51%	10봉/box	제조일로부터 9개월

* 알러지 정보 : 돈육, 계란, 치즈, 고구마, 대두, 견과류, 오징어, 닭고기

치킨까스 1.3kg

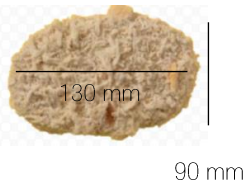

냉동보관

견적 NO. 18

규격	함량	입수량	소비기한
1.3kg (130g*10ea)	닭고기 51%	6봉/box	제조일로부터 9개월

* 알러지 정보 : 돈육, 계란, 치즈, 고구마, 대두, 견과류, 오징어, 닭고기

WE ARE

- HACCP 기준에 적합한 식품 안전성이 검증된 상품만 공급합니다
- 합리적인 단가 제안으로 재료비 절감의 확실한 솔루션을 제공합니다
- TC 일배송 납품과 날봉 단위 판매로 효율적인 사업장 운영이 가능합니다
- 365일 직영 물류센터 운영으로 신속 정확하게 대응이 가능합니다
- 서이천 IC 인접으로 수도권뿐만 아니라 전 지역 배송이 가능합니다

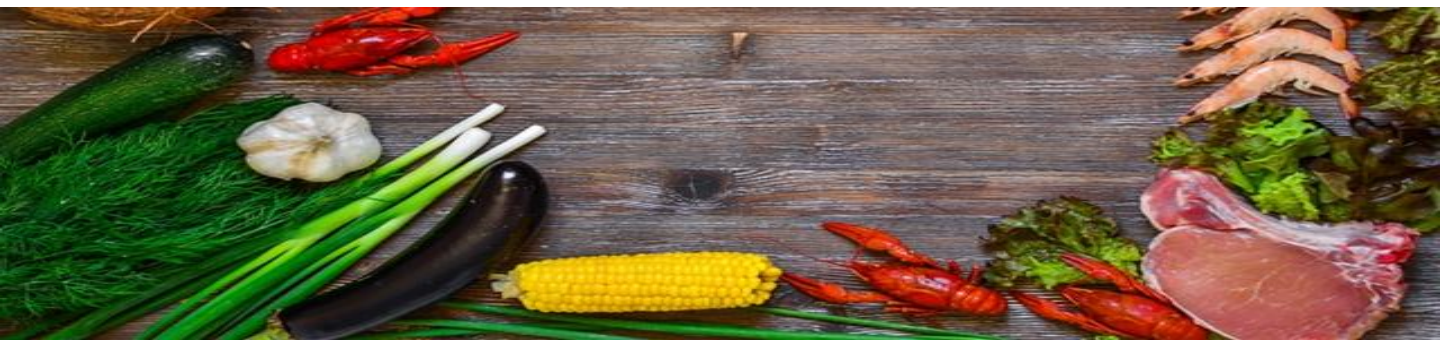



육가공

쿠팡 더 많은 상품 보기



직화그릴 너비아니 1kg

견적 NO. 19



50mm

110 mm



냉동보관

규격

1kg
(40g*25ea)

함량

닭고기 40.6%
돼지정육 26.57%
돼지지방 5%

입수량

10봉/box

소비기한

제조일로부터
12개월

* 알러지 정보 : 알류(가금류), 우유, 메밀, 팥콩, 고등어, 게, 새우, 복숭아, 토마토, 아황산류, 호두, 오징어, 조개류(굴,전복,홍합 포함), 잣

한입떡갈비 500g

견적 NO. 20



50 mm

40 mm



냉동보관

규격

500g
(25g*20ea)

함량

돼지갈비살 26%
돼지정육 21.96%
쇠고기 13.57%
닭고기 4.52%

입수량

20봉/box

소비기한

제조일로부터
12개월

* 알러지 정보 : 알류(가금류), 우유, 메밀, 팥콩, 고등어, 게, 새우, 복숭아, 토마토, 아황산류, 호두, 오징어, 조개류(굴,전복,홍합 포함), 잣

고기완자 1kg

견적 NO. 21



50 mm

50 mm



냉동보관

규격

1kg
(25g*40ea)

함량

돼지고기 50%
돼지지방 5.56%

입수량

10봉/box

소비기한

제조일로부터
12개월

* 알러지 정보 : 알류(가금류), 우유, 메밀, 팥콩, 고등어, 게, 새우, 복숭아, 토마토, 아황산류, 호두, 오징어, 조개류(굴,전복,홍합 포함), 잣

미트볼 1kg

견적 NO. 22



40 mm

25 mm



냉동보관

규격

1kg
(11g*91ea)

함량

닭고기 58%
돼지지방 5.56%

입수량

10봉/box

소비기한

제조일로부터
12개월

* 알러지 정보 : 알류(가금류), 우유, 메밀, 팥콩, 고등어, 게, 새우, 복숭아, 토마토, 아황산류, 호두, 오징어, 조개류(굴,전복,홍합 포함), 잣

떡갈비 1kg

견적 NO. 23



100 mm

100 mm



냉동보관

규격

1kg
(100g*10ea)

함량

돼지갈비살 26%
돼지정육 21.96%
쇠고기 13.57%
닭고기 4.52%

입수량

10봉/box

소비기한

제조일로부터
12개월

* 알러지 정보 : 알류(가금류), 우유, 메밀, 팥콩, 고등어, 게, 새우, 복숭아, 토마토, 아황산류, 호두, 오징어, 조개류(굴,전복,홍합 포함), 잣



프라임 떡갈비 1.4kg

견적 NO. 24



80 mm
80 mm



냉동보관

규격	함량	입수량	소비기한
1.4kg (140g*10ea)	돼지갈비살 26% 돼지정육 21.96% 쇠고기 13.57% 닭고기 4.52%	6봉/box	제조일로부터 12개월

* 알러지 정보 : 알류(가금류), 우유, 메밀, 땅콩, 고등어, 계, 새우, 복숭아, 토마토, 아황산류, 호두, 오징어, 조개류(굴, 전복, 홍합 포함), 잣

알뜰 함박스테이크 1kg

견적 NO. 25



100 mm



냉동보관

규격	함량	입수량	소비기한
1kg (100g*10ea)	닭고기 (기계발골육) 48.78% 돼지지방 13.39%	10봉/box	제조일로부터 9개월

* 알러지 정보 : 밀, 대두, 쇠고기, 우유, 조개류(굴) 함유

통살탕수육 1kg

견적 NO. 26



65 mm



냉동보관

규격	함량	입수량	소비기한
1kg (15g*67ea)	돼지고기 (뚫다리살) 52.17%	10봉/box	제조일로부터 9개월

* 알러지 정보 : 밀, 대두, 쇠고기, 우유, 조개류(굴) 함유

실속탕수육 1kg

견적 NO. 27



75 mm



냉동보관

규격	함량	입수량	소비기한
1kg (13g*75ea)	돼지고기(정육 17.79% 지방 15.02%) 32.81% 닭고기(기계발골육) 15.72%	10봉/box	제조일로부터 9개월

* 알러지 정보 : 밀, 대두, 쇠고기, 우유, 조개류(굴) 함유

알뜰 고기산적 1kg

견적 NO. 28



40 mm



냉동보관

규격	함량	입수량	소비기한
1kg (15g*65ea)	닭고기(기계발골육) 48.78% 돼지지방 6.1%	10봉/box	제조일로부터 9개월

* 알러지 정보 : 밀, 대두, 쇠고기, 우유, 조개류(굴) 함유



육가공 / 어육가공

굿픽 더 많은 상품 보기



야채감자고로케 1kg



25~30 mm



냉동보관

견적 NO. 29

규격	함량	입수량	소비기한
100 mm 1kg (22g*45ea)	냉동 혼합야채 4종 16.71%, 서류가공품(감자 97%) 16.08%	10봉/box	제조일로부터 9개월

* 알러지 정보 : 밀, 대두, 쇠고기, 우유, 조개류(굴) 함유

한입까스 1kg



45 mm



냉동보관

견적 NO. 30

규격	함량	입수량	소비기한
45 mm 1kg (15g*65ea)	닭고기(기계발골육) 40%, 돼지고기(지방 10.39%, 정육 5.13%) 15.22%	10봉/box	제조일로부터 9개월

* 알러지 정보 : 밀, 대두, 쇠고기, 우유, 조개류(굴) 함유

간풍기 1kg



40 mm

25~30 mm



냉동보관

견적 NO. 31

규격	함량	입수량	소비기한
40 mm 1kg (14g*70ea)	닭고기 (기계발골육 48.8%, 정육 11.62%) 60.42%	10봉/box	제조일로부터 9개월

* 알러지 정보 : 밀, 대두, 쇠고기, 우유, 조개류(굴) 함유

프라임 치킨 가라아게 1kg



45 mm

40 mm

* 이미지컷입니다.



냉동보관

견적 NO. 32

규격	함량	입수량	소비기한
45 mm 1kg (40g*25ea)	닭정육 67.24% (외국산)	10봉/box	제조일로부터 12개월

* 알러지 정보 : 밀, 대두, 쇠고기, 우유, 조개류(굴) 함유

대구생선까스 1.2kg (개당30g)



110 mm

45 mm

* 이미지컷입니다.



냉동보관

견적 NO. 33

규격	함량	입수량	소비기한
110 mm 1.2kg (30g*40ea)	중국산 청대구 45%	6봉/box	제조일로부터 24개월

* 알러지 정보 : 밀, 대두, 쇠고기, 우유, 조개류(굴) 함유



어육가공

굿픽 더 많은 상품 보기



대구생선까스 1kg (개당50g)

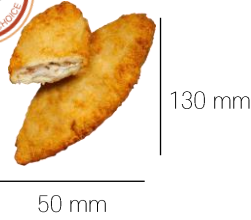

※ 이미지컷입니다.



냉동보관

견적 NO. 34

규격	함량	입수량	소비기한
1kg (50g*20ea)	중국산 청대구 45%	6봉/box	제조일로부터 24개월

* 알러지 정보 : 밀, 대두, 쇠고기, 우유, 조개류(굴) 함유

대구생선까스 1.2kg (개당60g)

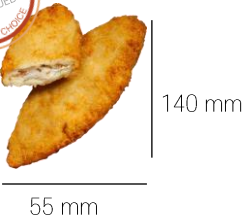

※ 이미지컷입니다.



냉동보관

견적 NO. 35

규격	함량	입수량	소비기한
1.2kg (60g*20ea)	중국산 청대구 45%	6봉/box	제조일로부터 24개월

* 알러지 정보 : 밀, 대두, 쇠고기, 우유, 조개류(굴) 함유

새우튀김 600g



※ 이미지컷입니다.

80 mm



냉동보관

견적 NO. 36

규격	함량	입수량	소비기한
600g (20g*30ea)	베트남 새우 35%	8봉/box	제조일로부터 24개월

* 알러지 정보 : 밀, 대두, 쇠고기, 우유, 조개류(굴) 함유

새우튀김 300g



※ 이미지컷입니다.

100 mm



냉동보관

견적 NO. 37

규격	함량	입수량	소비기한
300g (30g*10ea)	베트남 새우 30%	16봉/box	제조일로부터 24개월

* 알러지 정보 : 밀, 대두, 쇠고기, 우유, 조개류(굴) 함유

통새우튀김 250g



※ 이미지컷입니다.

160 mm



냉동보관

견적 NO. 38

규격	함량	입수량	소비기한
250g (50g*5ea)	베트남 새우 30%	16봉/box	제조일로부터 24개월

* 알러지 정보 : 밀, 대두, 쇠고기, 우유, 조개류(굴) 함유



대두유 / 곡분류

굿픽 더 많은 상품 보기



콩식용유 18L



※ 이미지컷입니다.



실온보관

견적 NO. 39

규격	함량	입수량	소비기한
18L	대두유 99.99%	1EA	별도표기일

* 알러지 정보 : 밀, 대두, 쇠고기, 우유, 조개류(굴) 함유

참기름 1.8L



※ 이미지컷입니다.



실온보관

견적 NO. 40

규격	함량	입수량	소비기한
1.8L	참깨분100% (베트남, 나이지리아, 미얀마)	8통/box	12개월

* 알러지 정보 : 밀, 대두, 쇠고기, 우유, 조개류(굴) 함유

볶은참깨 1Kg



※ 이미지컷입니다.



실온보관

견적 NO. 41

규격	함량	입수량	소비기한
1KG	참깨100% (인도, 나이지리아, 토고)	10봉/box	12개월

* 알러지 정보 : 밀, 대두, 쇠고기, 우유, 조개류(굴) 함유

고춧가루(굵은) 1Kg



※ 이미지컷입니다.



실온보관

견적 NO. 42

규격	함량	입수량	소비기한
1KG	건고추 100%(중국산)	20봉/box	12개월

* 면세

고춧가루(고운) 1Kg



※ 이미지컷입니다.



실온보관

견적 NO. 43

규격	함량	입수량	소비기한
1KG	건고추 100%(중국산)	20봉/box	12개월

* 면세



말랑이 쌀떡볶이 1.5kg (대,중,소,절단)

견적 NO. 44-1

견적 NO. 44-2



※ 이미지컷입니다.
(쌀/대)



※ 이미지컷입니다.
(쌀/중)



냉장보관(0~10°C)

규격	함량	입수량	소비기한
1.5KG (EA)	쌀(외국산) 96.9%	1EA	냉장5일

견적 NO. 44-3

견적 NO. 44-4



※ 이미지컷입니다.
(쌀/소)



※ 이미지컷입니다.
(쌀/절단)

세부스펙	중량(g)	길이(cm)	두께(cm)	비고
쌀/대	16	5.3	1.8	사선
쌀/중	12	5.5	1.4	사선
쌀/소	9	5.4	1.3	사선
쌀/절단	11	3.1	1.9	사선

말랑이 밀떡볶이 2kg (대,중,소,절단,별대)

견적 NO. 45-1

견적 NO. 45-2



※ 이미지컷입니다.
(밀/대)



※ 이미지컷입니다.
(밀/중)



냉장보관(0~10°C)

규격	함량	입수량	소비기한
2KG (EA)	밀 (미국산,호주산) 98.8%	1EA	냉장5일

견적 NO. 45-3

견적 NO. 45-4



※ 이미지컷입니다.
(밀/소)



※ 이미지컷입니다.
(밀/절단)

세부스펙	중량(g)	길이(cm)	두께(cm)	비고
밀/대	24	5.4	2.1	사선
밀/중	13	5.7	1.6	사선
밀/소	9	5.6	1.3	사선
밀/절단	7	3	1.6	사선
밀/별대	48	35	1.1	일자

말랑이 쌀 가래떡볶이 1.5kg

견적 NO. 46



※ 이미지컷입니다.



길이 10 cm

두께 2.6 cm

※ 이미지컷입니다.



냉장보관(0~10°C)

규격	함량	입수량	소비기한
1.5KG (EA)	쌀(외국산) 96.9%	1EA	냉장5일



떡류

굿픽 더 많은 상품 보기



견적 NO. 47
건조 쌀떡볶이 1.5kg 냉장보관(0~10°C)



※ 이미지컷입니다.

규격	함량
1.5KG	쌀(외국산) 99%
입수량	소비기한
3봉/box	냉장45일

견적 NO. 48
건조 밀떡볶이 1.5kg 냉장보관(0~10°C)



※ 이미지컷입니다.

규격	함량
1.5KG	밀 (미국산,호주산) 98.8%
입수량	소비기한
3봉/box	냉장45일

견적 NO. 49
떡국떡 1kg 냉장보관(0~10°C)



※ 이미지컷입니다.

규격	함량
1KG	쌀(외국산) 99%
입수량	소비기한
4봉/box	냉장45일

견적 NO. 50
조랭이떡 1kg 냉장보관(0~10°C)



※ 이미지컷입니다.

규격	함량
1KG	쌀(외국산) 99%
입수량	소비기한
4봉/box	냉장45일

견적 NO. 51

견적 NO. 52



견적 NO. 53

견적 NO. 54





건어물류

쿠팡 더 많은 상품 보기



진미채 1kg



※ 이미지컷입니다.



실온보관

규격	함량
1KG	오징어82% (중국산)
입수량	소비기한
10봉/box	별도표기일

견적 NO. 55

명엽채 1kg



※ 이미지컷입니다.



실온보관

규격	함량
1KG	연육75% (베트남산)
입수량	소비기한
10봉/box	별도표기일

견적 NO. 56

북어채 1kg



※ 이미지컷입니다.



실온보관

* 면세

규격	함량
1KG	북어100% (러시아산)
입수량	소비기한
10봉/box	별도표기일

견적 NO. 57

황태채 1kg



※ 이미지컷입니다.



실온보관

* 면세

규격	함량
1KG	황태100% (러시아산)
입수량	소비기한
10봉/box	별도표기일

견적 NO. 58

북어머리 1kg



※ 이미지컷입니다.



실온보관

* 면세

규격	함량
1KG	북어100% (러시아산)
입수량	소비기한
10봉/box	별도표기일

견적 NO. 59

두절새우(소,중)1kg



※ 이미지컷입니다.



실온보관

* 면세

규격	함량
1KG	마른새우100% (중국산)
입수량	소비기한
10봉/box	별도표기일

견적 NO. 60

목이버섯 200g



※ 이미지컷입니다.



실온보관

* 면세

규격	함량
200G	건목이버섯100% (중국산)
입수량	소비기한
25봉/box	별도표기일

견적 NO. 61

견적 NO. 62



물류센터 소개

서이천 IC 인접으로 서울은 물론 수도권과의 접근성 강화



(주)비전유통

위치 경기도 이천시 마장면 장암리 588-13

설비 지게차, 팔레트랙, 선반랙, 리얼패킹
냉장/냉동 식자재 특화 창고

면적 대지면적 : 4,037m² (1,220평)
연면적 : 1,317m² (398평)

용적 2,000 팔레트 이상

인력 주간·야간 근무 인원 전원 정규직 운영



**We are
different**

■ Daily 3회 배송 시스템

냉동, 냉장 설비 장착 차량을 통한 Cold-chain 배송으로 신선도 유지

■ 고객사 전용 물류 프로세스 정립

SK하이닉스 전용 공간 운영과 3단계 물류 프로세스로 완벽한 관리

①센터 입고 검수 → ②배송 분류 검수 → ③배송 출차 검수

■ 물류센터 근무 인력 전원 정규직 운영

오배송, 오피킹 제로화 및 사업장 입고 유통기한 선순 관리

■ 구매/물류/클레임 처리 One-Stop 시스템 구축

이슈 발생시 상황인지 후 신속한 분석으로 즉각 대응 가능

■ 이천 15분, 청주/분당 50분 거리로 접근성 좋은 지역에 위치

품질, 긴급발주 등 돌발상황 발생시 신속하게 처리 가능

인증/표창

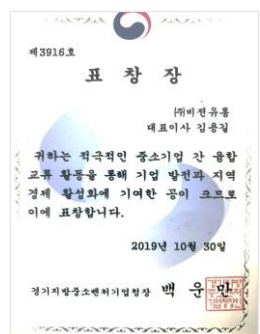
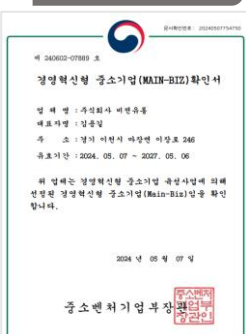



늘새찬 김치

늘새찬, 새로움이 늘 채워지는 김치의 맛
매 순간 새롭게, 신선함, 건강을 선택
늘새찬 김치와 함께 매일 새로운 식탁으로 초대합니다.

얼무김치



각두기

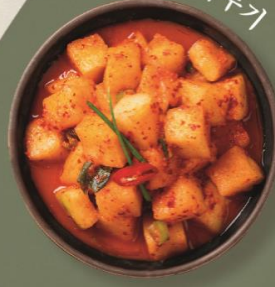

백김치



배추김치



총각김치



파김치



갯김치





최고(Good)의 선택(Pick)



굿픽의 소식을 만나보세요

대표전화 : Tel 070-4640-1092

굿픽 더 많은 상품 보기

Fax 02-427-2518

본 사 경기도 하남시 하남대로 947 하남테크노밸리 U1센터 A동 1103호
이천센터 경기도 이천시 마장면 이장로 246

